ПЕТОН

ТЕХНОЛОГИЧЕСКИЙ ИНЖИНИРИНГОВЫЙ ХОЛДИНГ

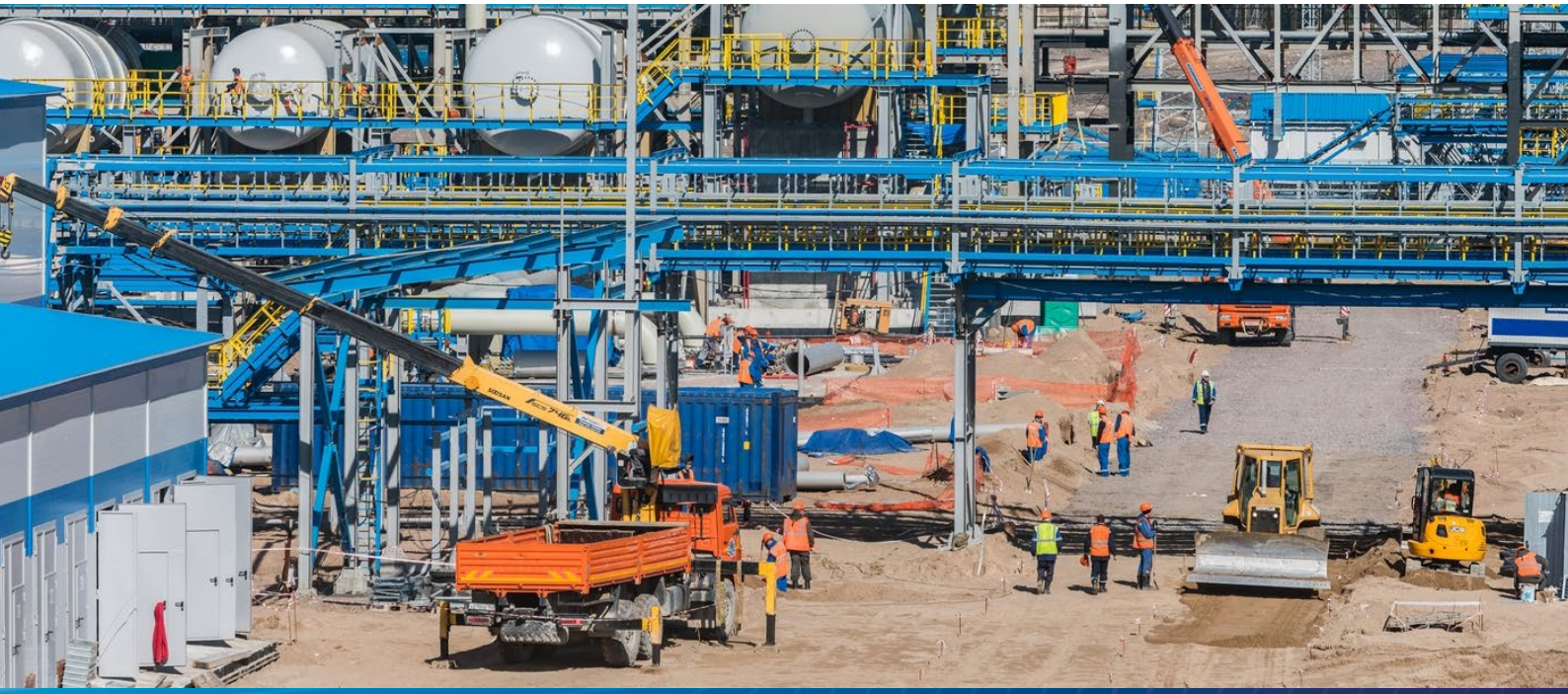

МАТЕРИАЛЬНО-ТЕХНИЧЕСКИЕ РЕСУРСЫ ООО «ПЕТОН КОНСТРАКШН»

ОБЩАЯ ИНФОРМАЦИЯ

КОМПЛЕКСНАЯ ОТВЕТСТВЕННОСТЬ – ГАРАНТИЯ УСПЕХА

Единая команда, единые цели, эффективные решения, единая зона ответственности.

ООО «ПЕТОН КОНСТРАКШН» входит в состав технологического инжинирингового холдинга «ПЕТОН» и осуществляет комплекс строительно-монтажных работ (общестроительных и механомонтажных работ) для объектов нефтегазового комплекса.

Компания обладает собственной современной материально-технической базой, позволяющей обеспечить своевременную мобилизацию в рамках реализации проектов любой сложности.

E	Engineering	Проектирование
P	Procurement	Поставка
C	Construction	Строительство

ПЕТОН КОНСТРАКШН

ПЕТОН
ТЕХНОЛОГИЧЕСКИЙ ИНЖИНИРИНГОВЫЙ ХОЛДИНГ

НАЛИЧИЕ СОБСТВЕННОЙ МАТЕРИАЛЬНО-ТЕХНИЧЕСКОЙ БАЗЫ

Наличие собственных современных материально-технических ресурсов:

- краново-автомобильная техника, в т.ч. крановая техника грузоподъемностью 100-300 т, грузоподъёмные механизмы – 140 ед.;
- агрегаты сварочные – 484 ед.;
- электрооборудование, средства измерений – 313 ед.;
- ВЗиС – 454 ед.;
- Лаборатория диагностики металлов и контроля сварки (аттестована в Системе неразрушающего контроля)

Необходимый пакет разрешительной документации, сертификатов, лицензий, заключений организационно-технической готовности

Преимущества собственных производственных ресурсов:

- **Высокая мобильность;**
- **Управление изменениями;**
- **Повышение качества;**
- **Возможность реализации крупных EPC-проектов;**
- **Сокращение затрат.**

ТРУДОВЫЕ РЕСУРСЫ

НАШИ СОТРУДНИКИ – ЭТО ПРОФЕССИОНАЛЫ С БОЛЬШИМ ОПЫТОМ РЕАЛИЗАЦИИ КРУПНЫХ НЕФТЕГАЗОВЫХ ПРОЕКТОВ В ЧАСТИ ВЫПОЛНЕНИЯ СМР

3109 СОТРУДНИКОВ

389 ИТР

2390 РАБОЧИЕ

330 БЭК-ОФИС

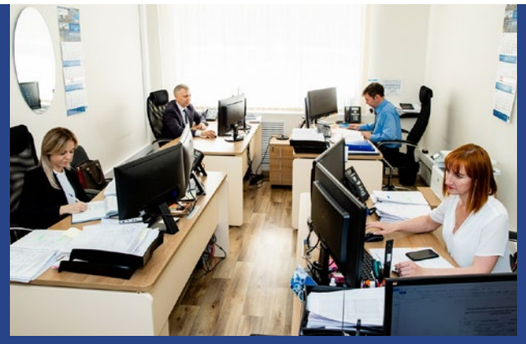

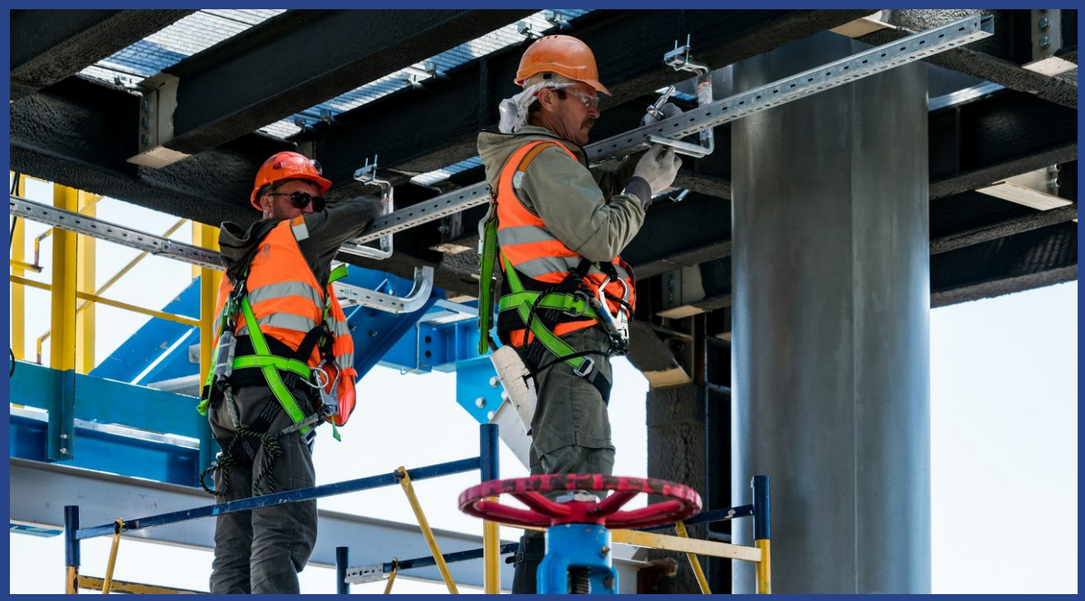

ТЕХНИКА

Компания имеет в наличии необходимые грузоподъемные и транспортные механизмы для выполнения всего комплекса общестроительных и механомонтажных работ. Средний возраст ТС не превышает 3 лет.

LIEBHERR LTM-1200-5.1 (г/п 200 т)

LIEBHERR LTM-1250-5.1 (г/п 250 т)

GOLDHOFER PSTES-E 24-48X16 (г/п 120 т)

LIEBHERR LTM-1300-6.2 (г/п 300 т)

АВТОГИДРОПОДЪЕМНИК (28 м)

АВТОКРАН (г/п 50 т)

Пассажирский транспорт	Количество
Микроавтобусы (8 п.м.) Volkswagen Crafter, Hyundai Grand Starex	2
Автобусы (12-17 п.м.) Тойота Хайс, ГАЗ-322173, ГАЗ-322172, ГАЗ-А65К33	7
Автобусы (18-21 п.м.) Ford Transit, Mercedes-Benz 223237, ГАЗ-А63R342	10
Автобусы (31-45 п.м.) УРАЛ-3255, КАВЗ 4238-61, ПАЗ 4234-04, НЕФАЗ-5299	16
Легковой а/м (5 п.м.) Renault, Skoda, Toyota	12
Легковой а/м (5 п.м.) УАЗ Патриот	12
Грузопассажирский транспорт	**Количество**
Грузовой фургон ГАЗ-27057, УАЗ-29891, УАЗ-390935, УАЗ-374195, УАЗ-220695	6
Грузовой бортовой тентованный а/м УАЗ-390945	4
Грузопассажирский транспорт ГАЗ-3309D5, ГАЗ-2844B5, ГАЗ-28188, ГАЗ-А22К32, ГАЗ-3009Z7, УАЗ-ПИКАП	17
Итого:	**86**

Грузоподъемный транспорт	Количество
Автомобильный кран Liebherr г/п: 200 т, 250 т, 300 т	3
Автомобильный кран КС-55732 на базе КАМАЗ и УРАЛ г/п: 25 т	11
Автомобильный кран КС-65717 на базе КАМАЗ г/п: 50 т	4
Автогидроподъемник ПМС-328-01 на базе УРАЛ	4
Бортовой а/м с КМУ на базе УРАЛ (АСВ7721F4-20) и КАМАЗ (780552)	4
Погрузчики Амкадор 352С и LG833B (фронт.\ковш), JAC30 (фронт.\вилочн.), BOBCAT T130,60 (телескоп.)	5
Полуприцеп самосвал к тягачу МАЗ (ТОНАР / 29.1 т)	2
Полуприцеп к сед. тягачу УРАЛ ЧМЗАП-99064	1
Полуприцеп к сед. тягачу УРАЛ УСТ 94651 К	1
Седельный тягач МАЗ-6430В9-1420-010 (15.45 т)	2
Седельный тягач с п/п на базе УРАЛ-4320 (АСВ7721Н4-10)	1
Седельный тягач с КМУ и п/п на базе УРАЛ-4320 (АСВ7721Н4-20)	1
Итого:	**39**

Спецтехника	Количество
Автобетононасос 58153А на базе КАМАЗ (32 м – 90м³/ч)	1
Автобетоносмеситель 58146Т на базе КАМАЗ (6м³)	4
Автомобиль скорой мед. помощи ГАЗ-32217	1
Модуль погрузочно-транспортный GOLDHOFER (г/п 120 т)	4
Машина уборочная универсальная УРАЛ-54856	1
Прицеп (тракторный / автомобильный)	2
Спецлаборатория на базе Ford Transit	2
Цистерна для перевозки воды МАЗ-560361 (16м³)	1
Топливозаправщик (цистерна 5 300 л)	2
Полуприцеп (цистерна 28 000 л, опасный груз)	2
Итого:	**20**

ВЗИС

Цеха трубных заготовок

МАТЕРИАЛЬНО-ТЕХНИЧЕСКИЕ РЕСУРСЫ ООО «ПЕТОН КОНСТРАКШН»

ВЗИС

454 единицы ВЗиС для организации жизнеобеспечения на строительной площадке

Растворно-бетонный узел Elkomix - 135

Описание, тип	Количество	Год выпуска
Бытовое помещение		
Ангар ТипВ теплый/холодный 30х48 м	2	2018
Ангар ТипВ теплый/холодный 26,5х48 м	2	2018
Пролетное строение "Тайпан"	1	2017
Смотровая площадка	2	2017
Блочно-модульное здание лаборатории	1	2017
Модульное здание укрытия для емкости	1	2017
Административно-бытовой комплекс	1	2017
Банный комплекс	3	2010
Помещения цеха	10	2010
Мобильный туалет контейнерного типа	18	2018
Биотуалет теплый	10	2018
Блок-контейнер	84	2010
Здание мобильное "Радуга"	7	2010
Кузов-фургон "Север"	3	2010
Вагон-бытовки на санях	6	2010
Вагон-бытовки	7	2010
Здание мобильное "Комфорт С"	96	2010
Морской контейнер	10	2010
Здание мобильное "Екатерина"	12	2010
Здание мобильное "Гжать"	2	2010
Здание мобильное "Кедр-38.3"	2	2010
Здание мобильное "Кедр-12"	1	2010
Модуль "Универсал"	4	2010

Описание, тип	Количество	Год выпуска
Складские помещения		
Блок-контейнер	21	2010
Здание мобильное "Радуга"	3	2010
Здание мобильное "Комфорт С"	8	2010
Жилые помещения		
Блочно-модульное здание на 400 чел.	2	2018
Блочно-модульное здание на 300 чел.	2	2018
Здание мобильное "Екатерина" на 8 чел.	13	2010
Здание мобильное "Ермак" на 8 чел.	14	2010
Здание мобильное "Кедр-10" на 4 чел.	6	2010
Здание мобильное "Кедр-4" на 8 чел.	1	2010
Здание мобильное "Екатерина" на 4 чел.	3	2010
Здание мобильное "Комфорт С" на 4 чел.	18	2010
Здание мобильное "Комфорт С" на 8 чел.	45	2010
Здание мобильное "Общежитие" на 8 чел.	7	2010
Помещения столовых		
Блочно-модульное здание на 250 чел.	3	2019
Здание мобильное "Комфорт С"	6	2010
Здание мобильное "Екатерина"	3	2010
Блочно-модульное здание на 28 чел.	1	2017
Штабы строительства		
Модульное здание 10х12 м	1	2018
Модульное здание 10х7,5 м	1	2018
Блочно-модульное здание	6	2018
Каркасно-панельное здание	1	2017
Каркасно-тентовая конструкция 12х24 м	2	2017
Пневмокарксное арочная конструкция	1	2017
Здание мобильное	1	2010
Итого:	**454**	

ЛАБОРАТОРИЯ ДИАГНОСТИКИ МЕТАЛЛОВ И КОНТРОЛЯ СВАРКИ (ЛДМКС)

- Лаборатория диагностики металла и контроля сварки аттестована в Системе неразрушающего контроля в 2017 году (свидетельство № 05А11056).
- Основная деятельность: визуальный, измерительный и рентгенографический контроль, ультрозвуковая дефектоскопия и толщинометрия, контроль проникающими веществами, контроль изоляции.
- Лаборатория полностью оснащена оборудованием для проведения неразрушающего контроля в рамках области аттестации. Это рентгеновские аппараты ПИОН 2М, АРИНА – 7, АРИНА-9, АРСЕНАЛ 200ПС, ультразвуковые дефектоскопы А1212 MASTER и А 1208, дефектоскопы для контроля изоляции КОРОНА 2.2 и т.д.
- Сектора по механическим и строительным испытаниям оснащены современным и высокотехнологическим оборудованием, позволяющим проводить весь спектр испытаний, в рамках области аккредитации.
- В декабре 2018 года ЛДМиКС была аккредитована (свидетельство № ИЛ/ЛРИ-01073) по:
  - разрушающему контролю, для проведения механических и статистических испытаний сварных соединений на растяжение и изгиб, мехпнических и динамических испытаний на ударную вязкость, измерений твердости и коррозийной стойкости, исследования структуру материалов и определения содержания элементов в металлах и сварных соединениях;
  - строительным испытаниям, для проведения испытаний строительных материалов и конструкций, грунтов, песка, щебня, бетонных смесей и растворов, изделий из бетона и железобетона.

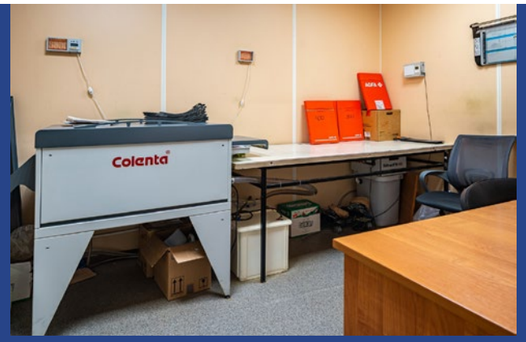

ЛАБОРАТОРИЯ ДИАГНОСТИКИ МЕТАЛЛОВ И КОНТРОЛЯ СВАРКИ (ЛДМКС)

Тип, марка, характеристика, мощность	Количество	Год выпуска
Аппараты рентгеновские		
Рентгеновский аппарат «Арина -7»	3	2017
Рентгеновский аппарат «Пион-2М»	10	2017
Рентгеновский аппарат «Пион-2ММ»	1	2017
Рентгеновский аппарат «Арсенал-200ПС»	1	2017
Рентгеновский аппарат «Арсенал-200ПС»	2	2018
Рентгеновский аппарат «Арина-7»	1	2018
Рентгеновский аппарат «Арина-9»	2	2018
Рентгеновский аппарат «Пион-2М»	8	2018
Рентгеновский аппарат «Пион-2ММ»	1	2018
Рентгеновский аппарат «Пион-2М»	8	2019
Рентгеновский аппарат «Арина-9»	3	2019
Рентгеновский аппарат «0,3 СБК 200 СП»	2	2019
Рентгеновский аппарат «Site-X»	1	2019
Машины проявочные		
Проявочная машина «Colenta INDX 900E»	2	2018
Электроисковые дефектосокопы		
Электроискровой дефектоскоп «Корона 2.2»	2	2018
Адгезиометры		
Адгезиметр АМЦ 2-20	1	2018
Толщиномеры		
Толщиномер ультразвуковой А1208	1	2018
Толщиномер покрытий МТ-2007	2	2018

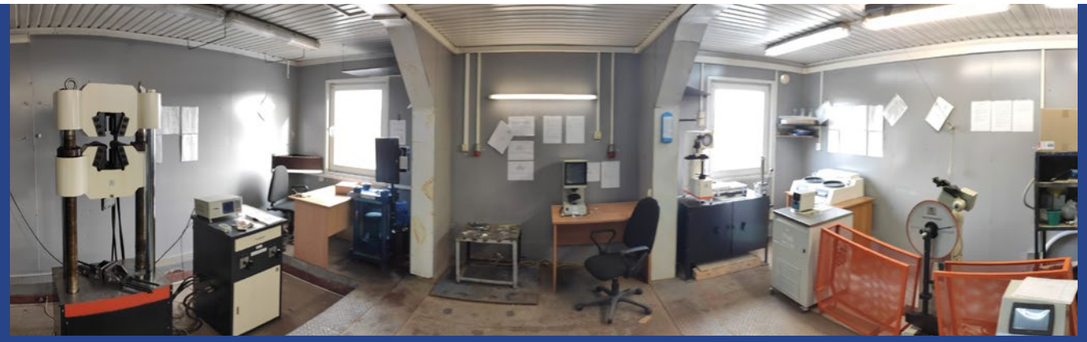

ЛАБОРАТОРИЯ ДИАГНОСТИКИ МЕТАЛЛОВ И КОНТРОЛЯ СВАРКИ (ЛДМКС)

Тип, марка, характеристика, мощность	Количество	Год выпуска
Дефектоскопы ультразвуковые		
Дефектоскоп ультразвуковой A1212 «Master»	1	2018
Машины испытательные гидравлические		
Испытательный гидравлический пресс ТП-I-1500	1	2017
Машина испытательная «MATEST»	1	2018
Машина испытательная универсальная малогабаритная на 500 кН, ВМ-3.4.1.У	1	2018
Испытательная машина РГМ-600-1	1	2017
Приборы для уплотнения		
Прибор стандартного уплотнения ПСУ-ПА-2	1	2018
Измерители влажности		
Анализатор влажности ML-50	1	2018
Измеритель влажности элетронный МГ4-3	1	2018
Печи		
Печь муфельная «SNOL 7,2/900»	1	2018
Электропечь низкотемпературная лабораторная «SNOL 58/350»	1	2019
Электропечь сопротивления камерная лабораторная «SNOL 6/10-B»	1	2019
Шкафы сушильные		
Шкаф сушильный «SNOL 58/350»	3	2018
Плотномеры		
Плотномер универсальный динамический ДПГ-1.2	4	2017
Плотномер динамический электронный ПДУ-МГ4 «Удар»	1	2018
Плотномер динамический Д-51	1	2018
Электронный плотномер HMP PDG	1	2018
Баллонный плотномер ПБД-КМ	1	2018
Плотномер статический СПГ-1М	10	2017

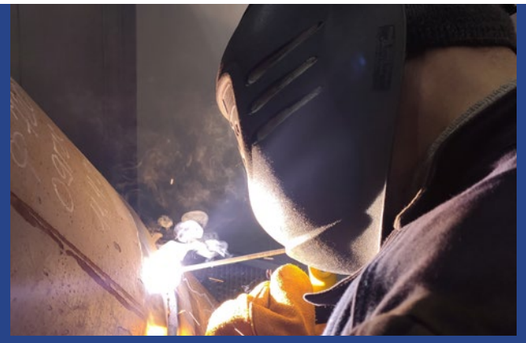

ЛАБОРАТОРИЯ ДИАГНОСТИКИ МЕТАЛЛОВ И КОНТРОЛЯ СВАРКИ (ЛДМКС)

Тип, марка, характеристика, мощность	Количество	Год выпуска
Измеритель прочности бетона		
Измеритель прочности бетона ИПС-МГ4.01	1	2018
Измеритель прочности бетона методом скола ребра «ОНИКС-2.6»	1	2018
Измеритель прочности бетона методом скола ребра «ОНИКС-1.СР.030»	1	2018
Измеритель прочности бетона методом отрыва со скалыванием ПОС50-МГ4 «СКОЛ»	1	2018
Дефектоскопы ультразвуковой для бетона		
Ультразвуковой прибор «Пульсар 2.2» версия 3	1	2018
Камера нормального твердения тепла и холода		
Камера нормального твердения на 42 обр. КНТ-1	2	2017
Камера пропарочная универсальная КУП-1	1	2018
Камера тепла и холода КТХ	1	2018
Установка для испытания на водонепроницаемость		
Установка для испытания бетона на водонепрницаемость УВБ-МГ4	1	2018
Криотермостат жидкостный		
Термостат жидкостной крио LOIP FT-316-25 (ТЖ-ТС-01/16К-20)	1	2018
Термостат жидкостной крио LOIP FT-311-80	1	2017
Копры маятниковые		
Копер маятниковый КМ-300М	1	2017
Спектрометры ренгенофлуоресцентный		
Спектрометр ренгенофлуоресцентный «Niton XL2»	2	2017
Твердомеры		
Твердомер портативный ультразвуковой ТКМ-459С	2	2017
Твердомер ИТБРВ-187,5М	1	2017
Ферритометры		
Ферритометр МК-1.2Ф	1	2017

ЛАБОРАТОРИЯ ДИАГНОСТИКИ МЕТАЛЛОВ И КОНТРОЛЯ СВАРКИ (ЛДМКС)

Тип, марка, характеристика, мощность	Количество	Год выпуска
Проектор оптический для испытания на ударную вязкость		
Проектор оптический «Шарпи ПШ-50»	1	2017
Анализатор рентгенофлуоресцентный		
Анализатор рентгенофлуоресцентный X-MET8000	1	2019
Машина для прессования образцов		
Машина для прессования образцов из асфальтобетонных смесей	1	2018
Измеритель-регулятор температуры		
Измеритель-регулятор температуры ТР 400	1	2018
Вискозиметр		
Вискозиметр Энглера ВУ-М-ПХП	1	2019
Анализатор ситовой		
Анализатор ситовой АС-200У	1	2019
Итого:	**108**	

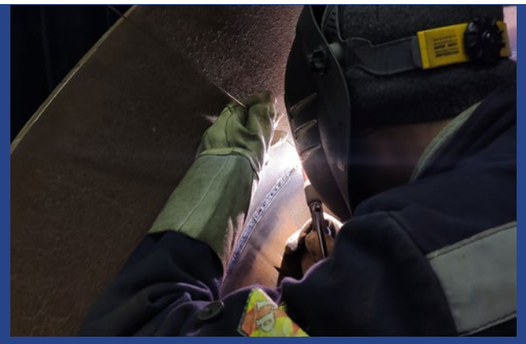

СВАРОЧНОЕ ОБОРУДОВАНИЕ

Тип, марка, характеристика, мощность	Количество	Год выпуска
Denyo- DCW-480ESW	32	2017
Denyo- DLW-300LS	1	2017
Генератор с функцией сварки HUTER GF109-6500LXW-097	1	2018
Аппарат плазменной резки Barracuda RTC 150 компрессор C415M1	3	2018
Инверторный аппарат REHM Booster 210	27	2018
Аппарат ручной аргонодуговой сварки REHM Tiger 210DC	1	2018
Аппарат плазменной резки REHM Barracuda RTC 151	3	2018
Аппарат ручной аргонодуговой сварки REHM Tiger 230DC	2	2018
Аппарат РД MINARCTIG EVO 200 MLP	20	2018
Сварочный инвертор ARC 250 КЕДР	4	2018
Сварочный полуавтомат Lincoln Invertec V 350PRO	8	2017
Аппарат РАД Invertec V270-TP	59	2017
Аппарат РАД KEMPPI Minarc tig 250MLP	3	2017
Сварочный инвертор Кедр TIG-200PN	20	2017
Аппарат РАД KEMPPI Minarc tig 250	113	2017
Аппарат РАД Invertec 300TPX	34	2017
Сварочный полуавтомат Kemppi MinarcMig EVO 170	6	2017
Аппарат РД ARC 160(Z211S) СВАРОГ	1	2017

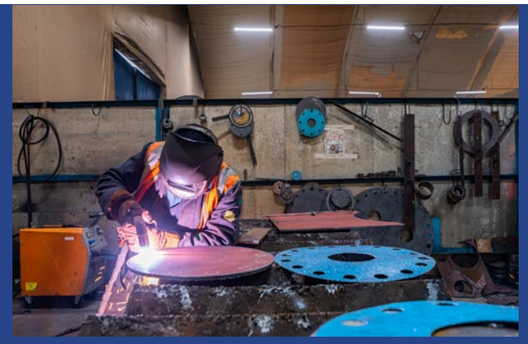

СВАРОЧНОЕ ОБОРУДОВАНИЕ

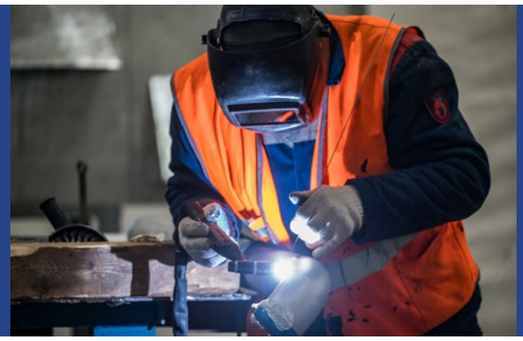

Тип, марка, характеристика, мощность	Количество	Год выпуска
Комплекс ОКА	2	2018
Комплекс Орбитек OSK 115S	1	2018
Комплекс Орбитек Tetrix 200	1	2018
Аппарат КЕДР ВД-306.01	2	2018
Сварочный полуавтомат REHM MEGA.ARC 250-4	8	2018
Механизм подачи проволоки LINC FEED 37	8	2018
Аппарат РДС Lincoln Invertec 270	115	2018
Аппарат сварочный REHM INVERTEG.PRO 350 AC/DC digital COMPACT	1	2018
РЕСАНТА САИ 220	2	2018
Аппарат РДС Minarc Evo 180	6	2018
Итого:	484	

СТАНКИ

Тип, марка, характеристика, мощность	Количество	Год выпуска
Полуавтоматический ленточнопильный станок BEKA-MAK BMSY 810 C	1	2018
Станок для обработки торцов труб PRO40PBS (200-1000 мм)	1	2018
Магнитно-сверлильный станок MC 8+	4	2018
Вращатель сварочный роликовый M61040 на длину 2,5 м и 12м	5	2018
Наполнительно-опрессовочный агрегат АНО-161А	1	2018
Итого:	12	

ЭЛЕКТРООБОРУДОВАНИЕ

Тип, марка, характеристика, мощность	Количество	Год выпуска
Электростанции передвижные		
JCB 275 QS	5	2017
ЭД 2х200С-Т400-2РТН	5	2018
ЭД 200+200-Т400-1РН	5	2018
ЭД 200-Т400-1РН	6	2018
ЭД 250-Т400-1РН	2	2018
ЭД300-Т400-3РН	2	2018
SDMO J22	2	2018
SDMO J130K	2	2018
ТСС АД-50С-Т400-1РКМ5	2	2018
DAEWOO, DDAE 6000XE-3	3	2018
RID 30 E-SERIES S	1	2018
JCB-140	2	2017
Осветительные установки		
WACKER NEUSON LTN 6L	8	2017

Тип, марка, характеристика, мощность	Количество	Год выпуска
Компрессоры		
Airman PDS390S-4B1	6	2017
Airman PDS750	4	2019
Airman PDS1200	1	2019
АТЛАС КОПКО-10	1	2017
ЗИФ-ПВ10/1,0	1	2017
НД 18/251	1	2017
Мотопомпы		
Мотопомпа 16/18	4	2017
Мотопомпа 20/100	1	2017
Champion DTP81E	1	2017
Yanmar YDP30STN-3	2	2017

Тип, марка, характеристика, мощность	Количество	Год выпуска
Кабельные линии		
КЛ-0,4 кВ (140м/360м/460м)	3	2017
ВЛЗ-10 кВ (фидер111/фидер209/фидер210/фидер212/ПлощадкаУМИТ)	5	2017...2019
Комплектные трансформаторные подстанции		
КТПТАС-М-в/к-630/10/0,4	2	2018
КТПТАС-М-в/к-1000/10/0,4	9	2018
КТПТАС-М-в/к-400/10/0,4	2	2018
Термообогреватели		
Установка для термообработки сварных швов РТ-150-12	2	2017
Установка для термообработки сварных швов РТ-12-1	2	2019
Жидкотопливный нагреватель воздуха		
Ballu	2	2018
Master 290	28	2019-2020
Master 690-691	1	2019-2020
Горелки		
FGP 50/2(TC) (подогрев вод РБУ Elkon)	2	2018
Итого:	**141**	

СРЕДСТВА ИЗМЕРЕНИЙ

Тип, марка, характеристика, мощность	Количество	Год выпуска
Весы		
Весы автомобильные	2	2018
Весы ВСК-10000ВД	2	2018
Весы ВСП4-2000	2	2018
Весы крановые КВ-10 с ПДУ 280, 50тн	1	2018
Пункт коммерческого учета электроэнергии		
ПКУ-10-100	1	2018
Средства измерений		
Тепловизионный инфрокрасный термометр TG	1	2018
Токоизмерительные клещи M266	2	2018
Мегаомметры	2	2018
Узел учета электроэнергии	2	2018
Щит распределительный ШР 11-73506-54 УЗ	6	2018
Толщиномер «Константа К5»	1	2018
Электронный тестер динамометрических ключений DREMOTEST E9-320	1	2018
Анализатор качества нефтепродуктов SHATOX SX-300	2	2018
Нивелир электронный SOKKIA SDL1X	2	2018
Нивелир оптико-механический VEGA, B20, B40	4	2018
Рейка нивелирная	9	2018
Тахеометр электронный Sokkia	6	2018
Теодолит оптический	2	2018
Аппаратура геодезическая спутниковая TOPCON GR-5	2	2018
Итого:	**50**	

ЗНАЧИМЫЕ ПРОЕКТЫ

КОМПЛЕКС ПО ПРОИЗВОДСТВУ, ХРАНЕНИЮ И ОТГРУЗКЕ СЖИЖЕННОГО ПРИРОДНОГО ГАЗА В РАЙОНЕ КС «ПОРТОВАЯ»

Местоположение:

в районе причала бухты Дальняя в Выборгском районе Ленинградской области

Объем работ

- Общестроительные работы
- Монтаж металлоконструкций
- Монтаж технологического оборудования
- Монтаж технологических трубопроводов
- Полный комплекс работ по проведению испытаний
- Специальные работы

Цифры и факты

Площадь застройки 49 927 м²
Зданий и сооружений 61 единица

Смонтировано:
31 948 тонн металлоконструкций
93 713 м технологических трубопроводов
232 единицы технологического оборудования

Мобилизовано (пиковые значения):
4 408 человек
550 единиц техники

УСТАНОВКА СТАБИЛИЗАЦИИ КОНДЕНСАТА АЧИМОВСКИХ ЗАЛЕЖЕЙ НАДЫМ-ПУР-ТАЗОВСКОГО РЕГИОНА

Местоположение:

г. Новый Уренгой

Объем работ

- Общестроительные работы
- Монтаж металлоконструкций
- Монтаж технологического оборудования
- Монтаж технологических трубопроводов
- Полный комплекс работ по проведению испытаний
- Специальные работы

Цифры и факты

Площадь застройки 55 522 м²
Зданий и сооружений 133 единицы

Смонтировано:
19 908 тонн металлоконструкций
205 217 м технологических трубопроводов
1 362 единицы технологического оборудования

Мобилизовано (пиковые значения):
1 162 человека
253 единицы техники

УСТАНОВКА ПОДГОТОВКИ ГАЗОВ ДЕЭТАНИЗАЦИИ / ДОЖИМНАЯ КОМПРЕССОРНАЯ СТАНЦИЯ

Местоположение:

Завод по подготовке конденсата к транспорту, г. Новый Уренгой

Объем работ

- Общестроительные работы
- Монтаж металлоконструкций
- Монтаж технологического оборудования
- Монтаж технологических трубопроводов
- Полный комплекс работ по проведению испытаний
- Специальные работы

Цифры и факты

Площадь застройки 79 999 м²
Зданий и сооружений 65 единиц

Смонтировано:
9 232 тонны металлоконструкций
60 002 м технологических трубопроводов
1582 единиц технологического оборудования

Мобилизовано (пиковые значения):
887 человек
91 единица техники

БЕЗОПАСНОСТЬ ПРЕВЫШЕ ВСЕГО

ПЕТОН КОНСТРАКШН – СОЦИАЛЬНО ОТВЕТСТВЕННАЯ КОМПАНИЯ

Приоритетом является охрана труда и безопасность. Компания осуществляет экологический менеджмент и эффективное использование ресурсов.

Безопасность превыше всего!

Охрана труда и производственная безопасность лежат в основе всей деятельности Компании и направлена на обеспечение безопасности, охраны здоровья и работоспособности работников.

Участие в профессиональных конкурсах и мероприятиях

Петон Констракшн является регулярным участником смотр-конкурса профессионального мастерства «Лучший по профессии». Организатор конкурса – Министерство промышленности и инновационной политики Республики Башкортостан.

ООО «ПЕТОН КОНСТРАКШН»
450057, г. Уфа,
пр-т Салавата Юлаева, д. 58
тел.: +7 (347) 246-51-51
e-mail: info@cs.peton.ru
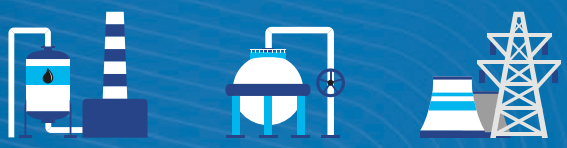
WWW.CS.PETON.RU